

# SCHEDA TECNICA PRODOTTI ITTICI

## CUORI DI FILETTO DI MERLUZZO

### SURG. IQF

#### Dati generali

Nome prodotto	Porzioni di cuori di filetto di merluzzo Sudafricano surgelati 90-110g (Merluccius capensis/ paradoxus)
Codice prodotto	PES906
Denominazione di vendita	Surgelato
Marchio	Sea Harvest Corp. Western Cape, South Africa
Autorizzazione Sanitaria	GO
Certificazione MSC	MSC CODE: MSC-C-50025
Origine della merce	Sud Africa Pescato in Oceano Atlantico Sud Orientale- Zona FAO 47
Metodo di pesca	Reti da traino (OTB)

#### Descrizione prodotto

Porzioni di cuori di filetto di merluzzo sudafricano surgelati 90-110g, prodotto surgelato in IQF.

#### Caratteristiche microbiologiche

Nome	Parametri
E.coli	500 ufc/g(m) - 5000 ufc/g (M)
Stafilococchi coagulasi pos.	500 ufc/g (m) - 5000 ufc/g (M)
Listeria monocytogenes MPN	Assente/25g (m) - <10 ufc/g (M)
Salmonella	Assente/25 gr. -- Rif: Reg. 2073/2005

N.B. In caso di sfioramento dei limiti previsti nel capitolato, ma comunque rientranti nelle disposizioni previste dal Reg. CE 2073/2005, le parti si riservano di confrontarsi e il fornitore si impegna ad intraprendere azioni correttive, qualora necessarie per la sicurezza dei prodotti.

#### Ingredienti

Merluccius capensis/paradoxus 100% (Hake 100%)

#### Valori nutrizionali

##### Valori nutrizionali medi per 100 gr:

Energia	335 kj/ 86.5 kcal
Grassi	<0.5g
di cui saturi	0,3g
Carboidrati	<2g
di cui zuccheri	<1 g
Proteine	18,6 g
Sale ( dovuto al sodio naturalmente presente)	0.24g

# SCHEDA TECNICA PRODOTTI ITTICI

## CUORI DI FILETTO DI MERLUZZO

### SURG. IQF

## Allergeni

Ingrediente	Presente	Presente in tracce	Assente
Cereali contenenti glutine (cioè grano, segale, orzo, avena, farro, kamut o i loro ceppi ibridati) e prodotti derivati	<input type="checkbox"/>	<input type="checkbox"/>	<input checked="" type="checkbox"/>
Crostacei e prodotti a base di crostacei	<input type="checkbox"/>	<input type="checkbox"/>	<input checked="" type="checkbox"/>
Uova e prodotti a base di uova	<input type="checkbox"/>	<input type="checkbox"/>	<input checked="" type="checkbox"/>
Pesce e prodotti a base di pesce	<input checked="" type="checkbox"/>	<input type="checkbox"/>	<input type="checkbox"/>
Arachidi e prodotti a base di arachidi	<input type="checkbox"/>	<input type="checkbox"/>	<input checked="" type="checkbox"/>
Soia e prodotti a base di soia	<input type="checkbox"/>	<input type="checkbox"/>	<input checked="" type="checkbox"/>
Latte e prodotti a base di latte	<input type="checkbox"/>	<input type="checkbox"/>	<input checked="" type="checkbox"/>
Frutta a guscio cioè mandorle ( <i>Amigdalus communis</i> L.), nocciole ( <i>Corylus avellana</i> ), noci comuni ( <i>Juglas regia</i> ), noci di acagiù ( <i>Anacardium occidentale</i> ), noci pecan ( <i>Carya illinoensis</i> -Wangenh- K. Koch), noci del Brasile ( <i>Bertholletia excelsa</i> ), pistacchi ( <i>Pistacia vera</i> ), noci del Queensland ( <i>Macadamia ternifolia</i> ) e prodotti derivati	<input type="checkbox"/>	<input type="checkbox"/>	<input checked="" type="checkbox"/>
Sedano e prodotti a base di sedano	<input type="checkbox"/>	<input type="checkbox"/>	<input checked="" type="checkbox"/>
Senape e prodotti a base di senape	<input type="checkbox"/>	<input type="checkbox"/>	<input checked="" type="checkbox"/>
Semi di sesamo e prodotti a base di semi di sesamo	<input type="checkbox"/>	<input type="checkbox"/>	<input checked="" type="checkbox"/>
Anidride solforosa e solfiti in concentrazioni superiori a 10 mg/kg o 10 mg/l espressi come SO <sub>2</sub>	<input type="checkbox"/>	<input type="checkbox"/>	<input checked="" type="checkbox"/>
Molluschi	<input type="checkbox"/>	<input type="checkbox"/>	<input checked="" type="checkbox"/>
Lupino	<input type="checkbox"/>	<input type="checkbox"/>	<input checked="" type="checkbox"/>

## Confezionamento

<b>Imballo primario</b>	Confezionati I.Q.F. in sacchetto
<b>Materiale imballo primario</b>	Laminati plastici conformi alla normativa (Reg. UE 1935/2004, Reg UE 10/2011, Reg. UE 1895/2005, Reg UE 2023/2006, DPR 777/82, DM 21/03/1973, materiali idonei al contatto con gli alimenti.
<b>Imballo secondario</b>	Scatola di cartone
<b>Misura imballo secondario</b>	cm h.16 x l.40 x p.26

## Dati di logistica e pallettizzazione

<b>Peso medio per singolo pezzo</b>	g. 90-110g
<b>Confezioni per cartone/unità di vendita</b>	n. 1 sacchetto per cartone
<b>Peso medio per cartone</b>	Kg. 5,00
<b>Cartoni per bancale</b>	n. 90
<b>Peso medio per bancale</b>	Kg. 450,00
<b>Cartoni per strato</b>	n. 9
<b>Strati per bancale</b>	n. 10

## Etichetta

Attuazione del Regolamento 1169/2011	
<b>Lotto</b>	Lotto indicato su ogni cartone
<b>Data di produzione e congelamento</b>	Data di produzione e congelamento indicata su ogni singolo cartone
<b>Stabilimento di produzione</b>	Sea Harvest Corp. Western Cape, South Africa.
<b>Importato da</b>	Agras srl via San Vincenzo, 4 - 16121 Genova (ITALIA)

# SCHEDA TECNICA PRODOTTI ITTICI

## CUORI DI FILETTO DI MERLUZZO

### SURG. IQF

## Conservazione

<b>Modalità di conservazione</b>	Conservare a temperatura inferiore a -18°C, in confezione originale integra, senza interruzione della catena del freddo.
<b>Istruzioni per l'uso</b>	Scongela in frigorifero a 0/+4°C. <b>Da consumarsi previa adeguata e completa cottura entro 24 ore dallo scongelamento.</b> Non ricongelare il prodotto scongelato.
<b>Shelf life</b>	24 mesi dalla data di produzione se correttamente conservato (T.M.C.).
<b>Shelf life garantita</b>	12 mesi dalla data di produzione se correttamente conservato (T.M.C.).
<b>Modalità di trasporto</b>	Tramite automezzi idonei con celle a temperatura controllata -18°C

## Certificazioni e Autorizzazioni

<b>Certificazione MSC</b>	Certificazione Catena di Custodia Marine Stewardship Council International valida fino al 17/08/2026.
<b>Certificazioni GFSI</b>	Stabilimento con certificazione di qualità FSSC22000 valida fino al 29/01/2028.

## Dichiarazioni

<b>Rintracciabilità</b>	In Raccordo al reg. CE 178/2002 il prodotto è realizzato garantendo la piena rintracciabilità delle materie prime e dei materiali di confezionamento
<b>Indicazioni consumatore</b>	Prodotto destinato ad utilizzatore professionale
<b>Informazioni aggiuntive</b>	Lische: si prega di fare riferimento all'estratto del Codex Alimentarius Standard riportato di seguito Bones (in packs designated boneless) More than one bone per kg of product greater or equal to 10 mm in length, or greater or equal to 1 mm in diameter; a bone less than or equal to 5 mm in length, is not considered a defect if its diameter is not more than 2 mm. The foot of a bone (where it has been attached to the vertebra) shall be disregarded if its width is less than or equal to 2 mm, or if it can easily be stripped off with a fingernail

Nonostante la cura impiegata nella lavorazione dei nostri prodotti non possiamo escludere la presenza di lische.

*La presente scheda tecnica esonera il produttore da eventuali danni derivati da un utilizzo improprio del prodotto e da una conservazione dello stesso non idonea. Le informazioni contenute sono conformi alla legislazione in vigore al momento dell'emissione. Il produttore si riserva di apportare modifiche migliorative al prodotto.*

Questo documento contiene informazioni riservate di proprietà di Lariovicola SpA. Qualsiasi uso da parte di terza senza autorizzazione della società emittente sarà perseguito a termini di legge. Le informazioni qui riportate sono da considerarsi corrette ed accurate al meglio delle nostre conoscenze. Tutte le informazioni sono valide fino a nuova revisione

# SCHEDA TECNICA PRODOTTI ITTICI

## CUORI DI FILETTO DI MERLUZZO

### SURG. IQF

#### Foto etichetta

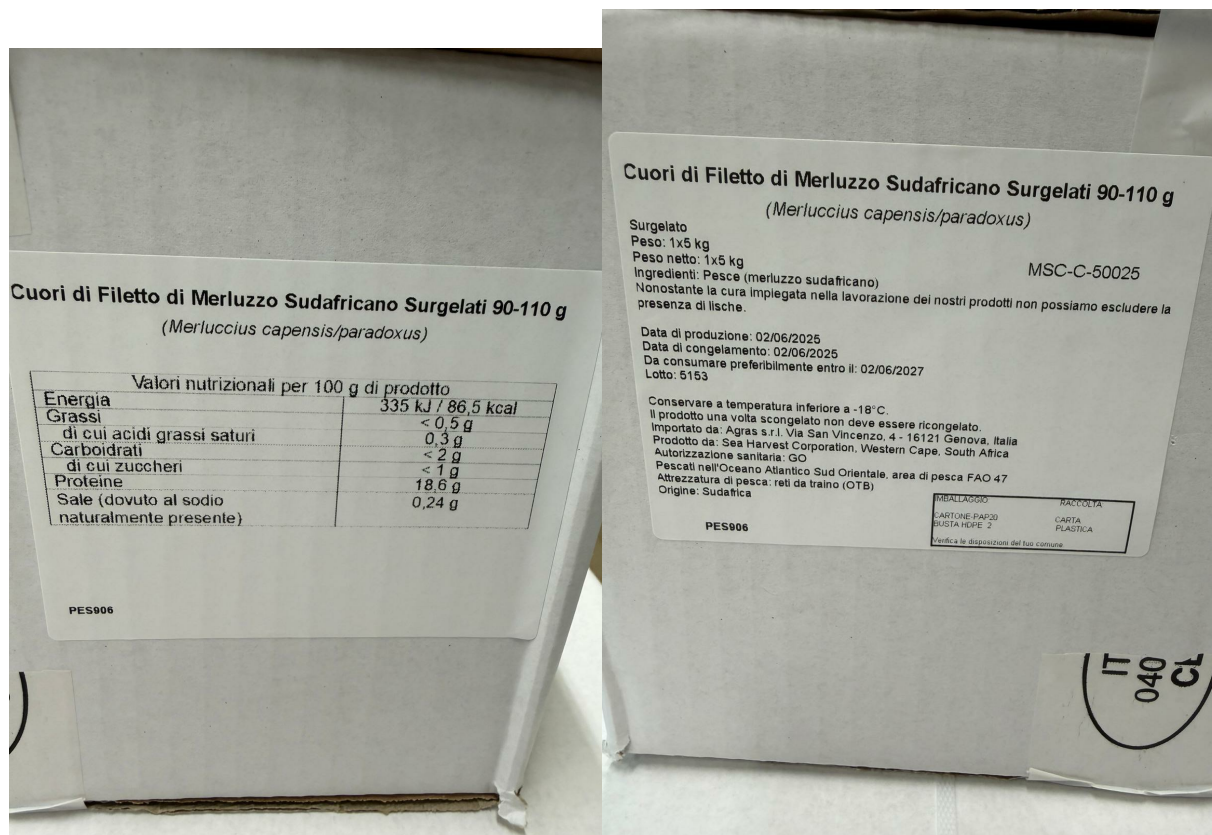

#### Foto prodotto

# CUORI DI FILETTO DI MERLUZZO SURG. IQF



# CUORI DI FILETTO DI MERLUZZO SURG. IQF

